

Comesh / 250 f/r con liner plastico

TIPOLOGIA: Tessuto in poliestere 1100 dtex, con spalmatura in PVC, laccato opaco.

CARATTERISTICHE: Tessuto a maglia rachel con applicato sul retro liner. Rete ignifuga, certificato di permeabilità all'aria, con liner plastico fino a 3,20.

UTILIZZI: Ideale per tutti gli usi, interni, esterni, pareti verticali e controsoffitti.



PVC



GRIGLIA



IGNIFUGO



MATTE



caratteristiche tecniche

norme

Filato	Ordito: Poliestere 1100 Dtex Trama: Poliestere 1100 Dtex	
Finissaggio	Laccato opaco	
Spessore	0,43 mm	
Spalmatura	PVC	
Peso del tessuto	Ca 330 gr/mq	ISO 3801
Resistenza alla trazione	Ordito: 140 DaN/5 cm Trama: 140 DaN/5 cm	ISO 13934-1
Resistenza allo strappo	Ordito: ca 35 DaN Trama: ca 35 DaN	ISO 13937-1
Ignifugazione	Cl.1 (I) - M2 (F)	
Resistenza al caldo	+70° C	
Resistenza al freddo	-30° C	
Stabilità dimensionale	Standard	
Altezza del tessuto	Cm 110/160/250/320	
Lunghezza del rotolo	Ca 50 mtl	
Note	Tessuto con certificato di permeabilità all'aria pari a 156 m ³ /m ² /min.	

colori

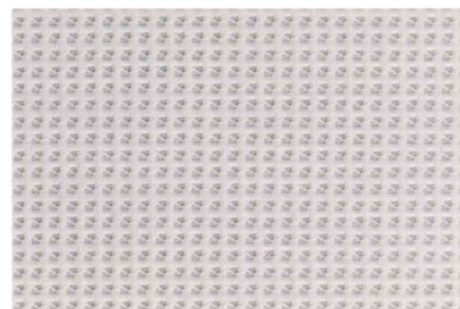

Bianco
100

modalità di stampa

A solvente	Eco-Mild Solvent	UV curabile	Pigment	Dye
SI	SI	SI	NO	NO